

1878 г.

MOTIFS

D'ARCHITECTURE RUSSE

N°

С. ПЕТЕРБУРГЪ.



1878 г.

№ 1. 2.

МОТИВЫ РУССКОЙ АРХИТЕКТУРЫ

ЗАГОРОДСКАЯ ДОМА.
№ 234

MOTIFS D'ARCHITECTURE RUSSE

MAISON DE CAMPAGNE.
n° 234

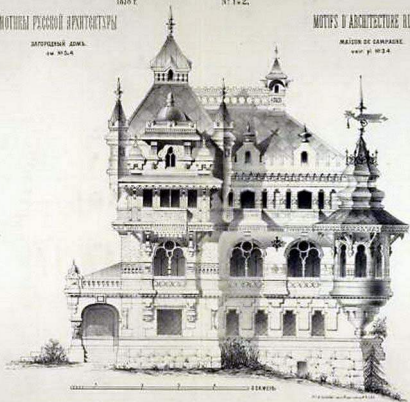

ЗАГОРОДНЫЙ ДОМЪ.

Планъ и разръзъ см. л. № №3 и 4.

MAISON DE CAMPAGNE.

Plan et coupe voir pl: № №3 et 4.



ЗАГОРОДНЫЙ ДОМЪ.
Фасады нр. 1 и 3 (стр. 12)

MAISON DE CAMPAGNE
Facades voir pl. 3 (стр. 12)

ПОДВАЛНИЙ ЭТАЖЪ.

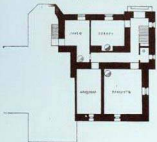

IV ЭТАЖЪ.

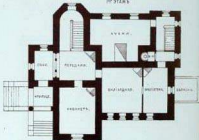

IV ЭТАЖЪ.

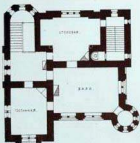

IV ЭТАЖЪ.

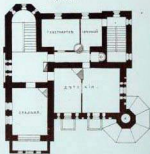

1878 г.

МОТИВЫ РУССКОЙ АРХИТЕКТУРЫ.

№4.

ЗАГОРОДНЫЙ ДОМЪ.
фасады см. л. №№ 1, 2.

MAISON DE CAMPAGNE
façade voir pl. №№ 1, 2.

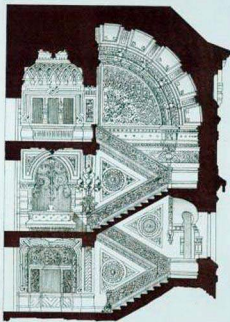
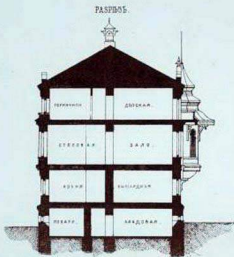

MOTIFS DE L'ARCHITECTURE RUSSE

ЗАГОРОДНИЙ ДОМЪ.
ДЕТАЛЬНЫЕ РИСУНКИ см. л. № 6

MAISON DE CAMPAGNE
DETAILS voir pl. № 6



Кухня

Plan





ДЕТАЛЬНЫЕ РИСУНКИ КЪ ЗАГОРОДНОМУ ДОМУ.

DÉTAILS DE LA MAISON DE CAMPAGNE.

Планъ и фасадъ къ л. №2.

Plan et façade voir pl. №2.

Арх. М. Кузьминъ.

Arch. M. Kouzmin.

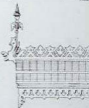
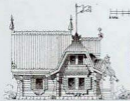

Шкала: 1:1000 (для фасада и плана)

ДЕТАЛЬНЫЕ РИСУНКИ КЪ ЗАГОРОДНОМУ ДОМУ.

DÉTAILS DE LA MAISON DE CAMPAGNE.

Планъ и фасадъ см. л. N°5.

Plan et façade voir pl. N°5.

Арх. М. Кузьминъ.

Arch. M. Kouzmin

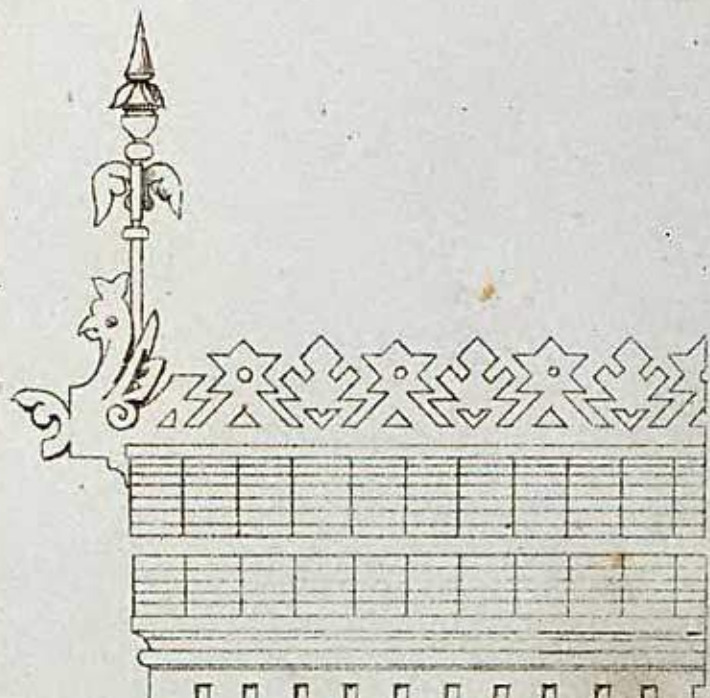
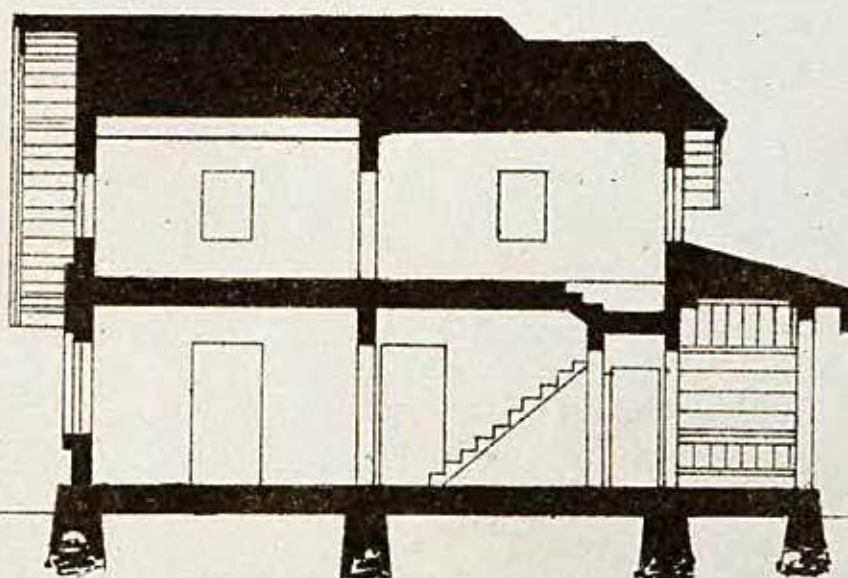
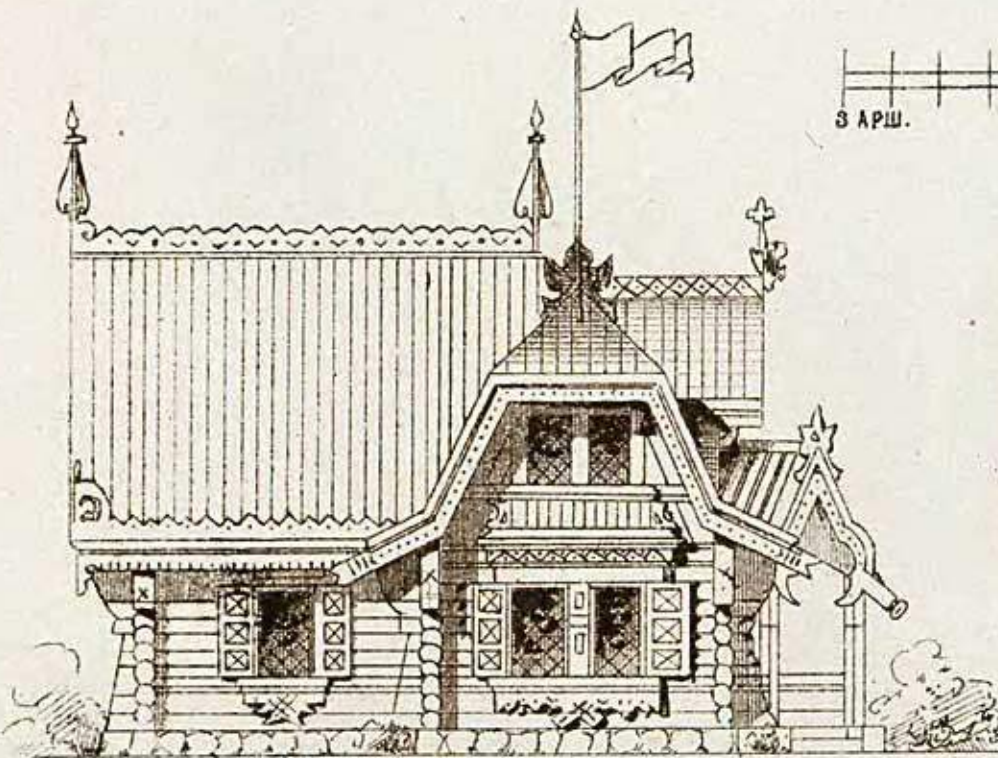
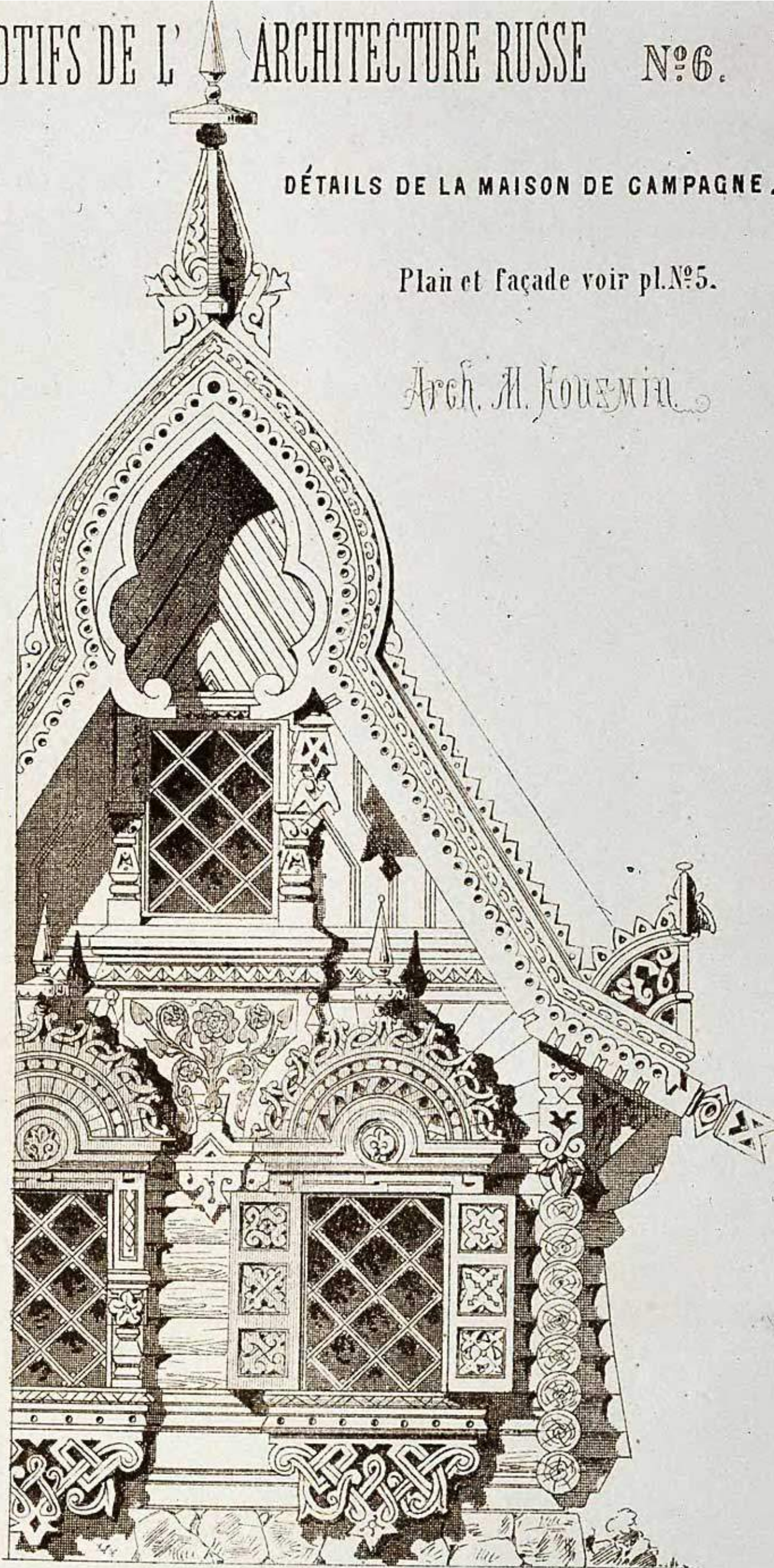
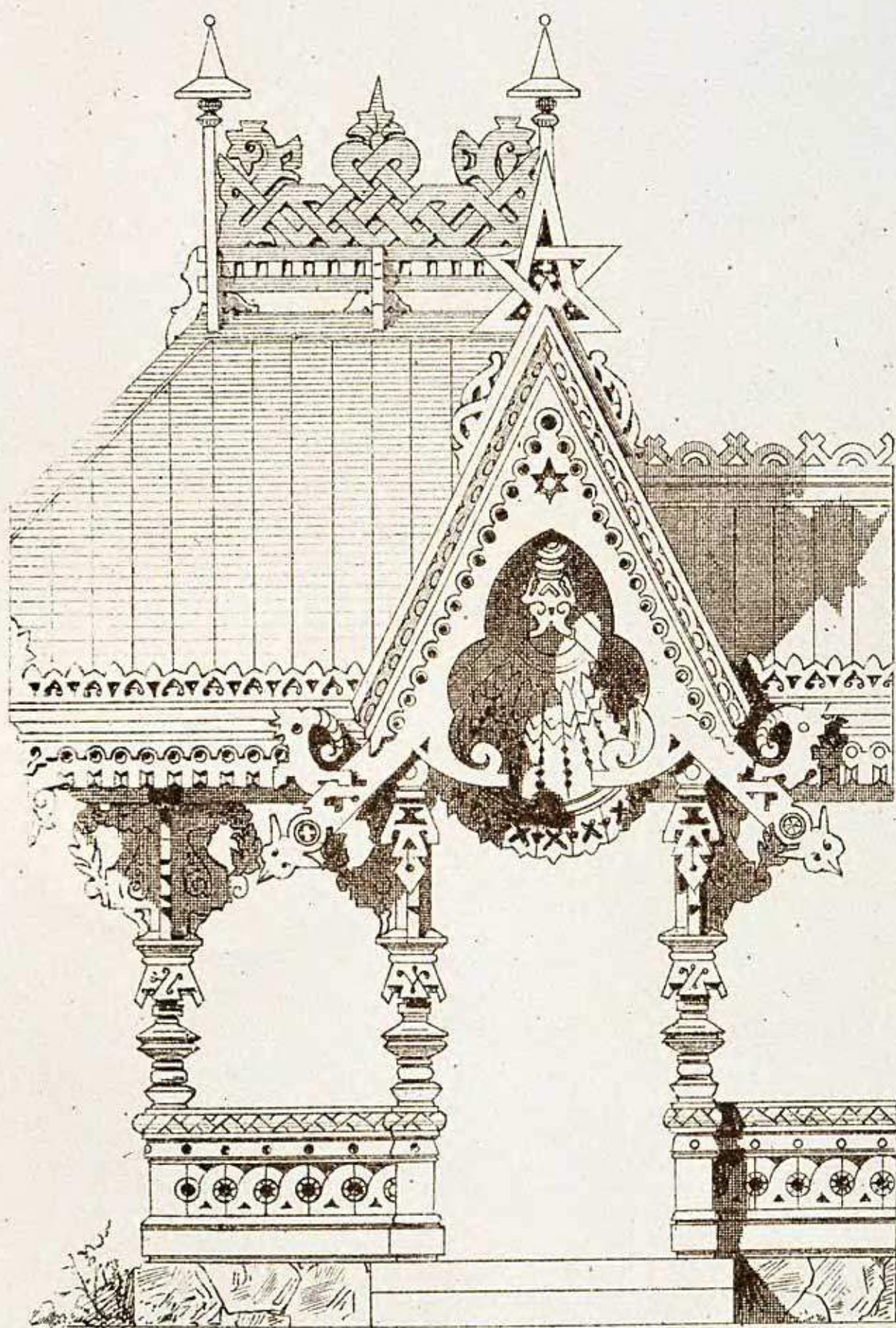

ИКОНОСТАСЪ

изъ ВАРТЕКА

IKONOSTAS

FR. KISSOFF



1/200

1/200

ИКОНОСТАСЪ.

ДР. НИКОНОВЪ.

IKONOSTAS.

PROJ. NIKONOFF.



ШКАФЪ

ARMOIRE.

АРХ. БАБКЕРЪ

ARCH. VALBERG



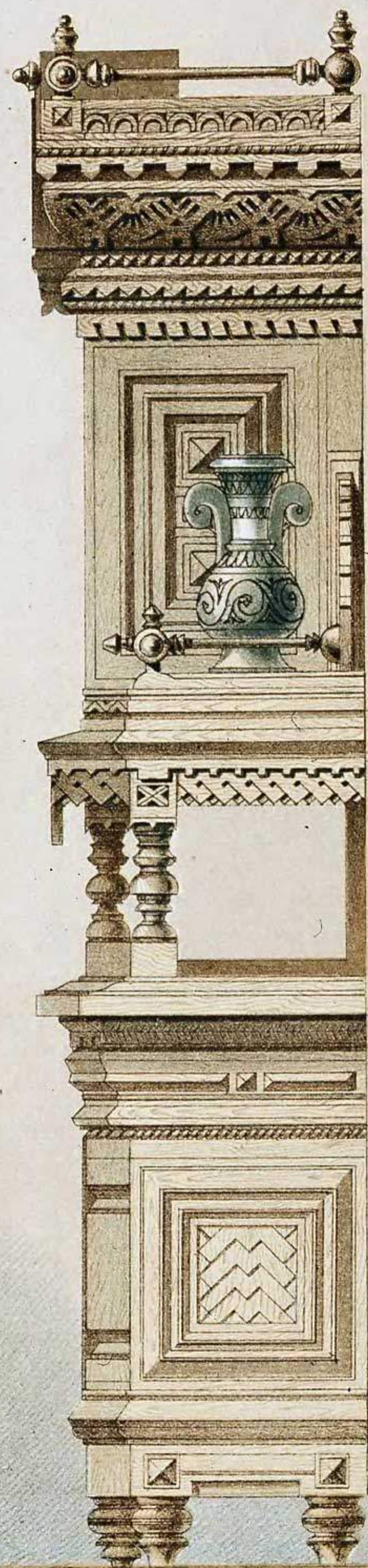

ЦЕРКОВЬ

Възвѣдънъ въ 1861
г. въ с. КИРОВО

EGLISE.

Plan et coupe voir N° 11.
1861. KIROVO.

ЦЕРКОВЬ.

Планъ и разрѣзъ см: л: № 11.

Арх: М. Кузьминъ.

EGLISE.

Plan et coupe voir pl: N° 11.

Arch. M. Kouzmin.



Фасадъ въ л. № 10.

Facade voir pl. N° 10.

ЦЕРКОВЬ.

EGLISE.

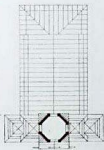
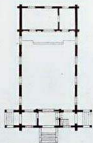

ЗАГОРОДНЫЙ ДОМЪ

План и coupe voir pl. № 13.
АРХ. VALBERG.

MAISON DE CAMPAGNE

План и разрез см. л. № 13.
АРХ. ВАЛБЕРГЪ.



ЗАГОРОДНЫЙ ДОМЪ.

Планъ и разрѣзь см: л: №13.

АРХ. ВАЛБЕРГЪ.

MAISON DE CAMPAGNE.

Plan et coupe voir pl. №13.

ARCH. VALBERG.

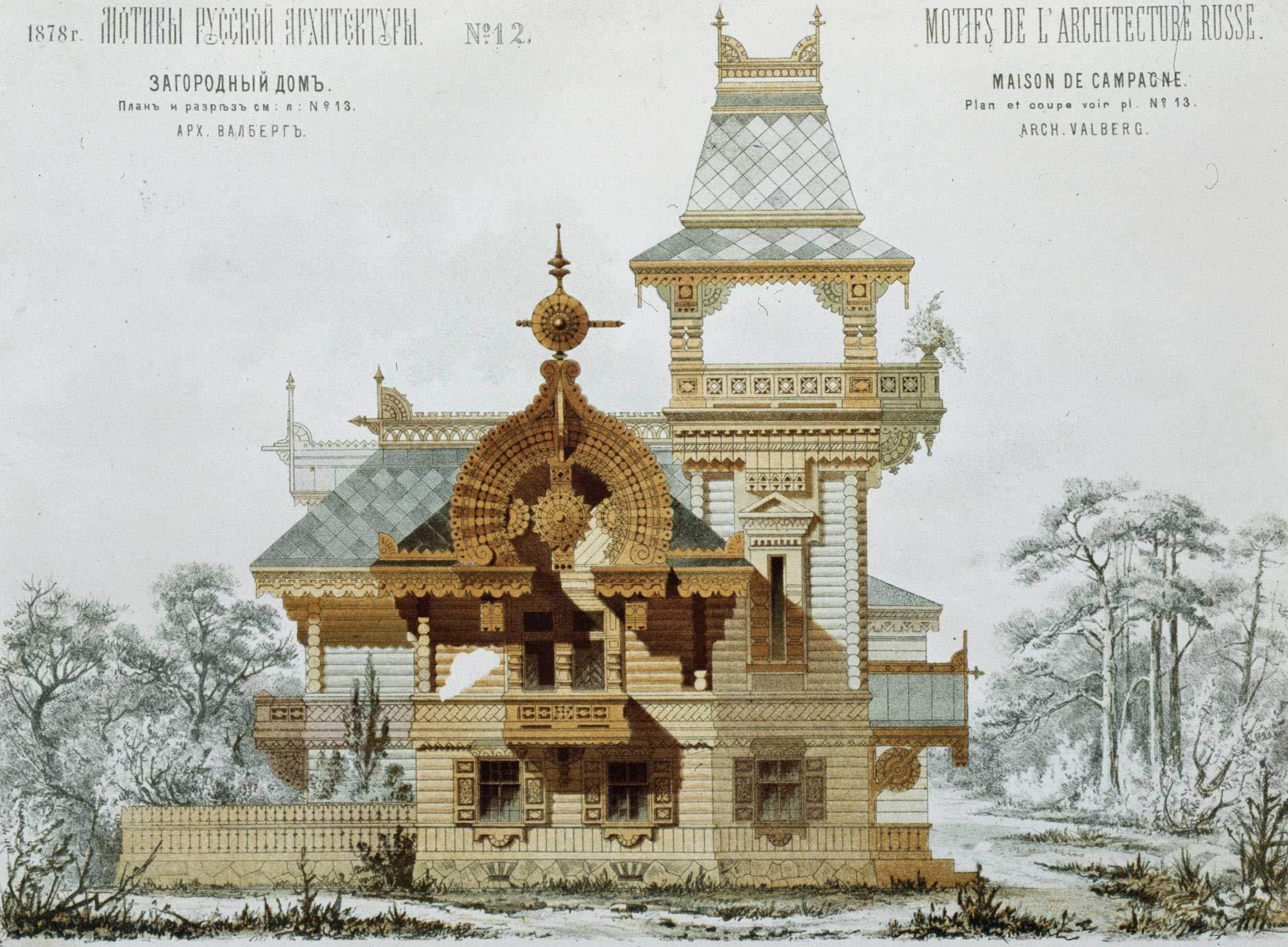

ЗАГОРОДНЫЙ ДОМЪ.
фагада ен л. №12.

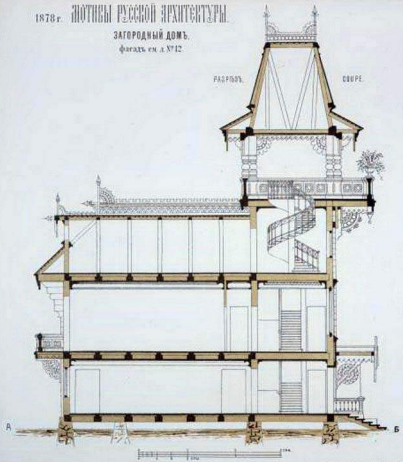

Эскизъ в. Архитектъ А. ДУРОВАГО въ 1/100 масштабѣ.

MAISON DE CAMPAGNE.
Façade voir p. №12.

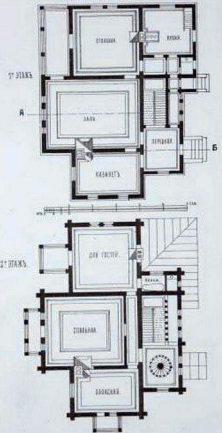

СУНДУЧЕКЪ. COFFRE.



СУНДУЧЕКЪ. COFFRE.



ЗАГОРОДНЫЙ ДОМЪ

1876 г.

MAISON DE CAMPAGNE

ДУШАШИНЪ / РЕШЕНЕ СМ. П. 106.12

DESSINÉ par pl. 106.12

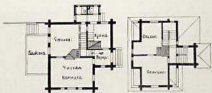

Зодч. Крымовъ

Зодч. Мельниковъ



ЗАГОРОДНЫЙ ДОМЪ.

MAISON DE CAMPAGNE.

Детальные рисунки см. л. 16 и 17.

Details voir pl. N°16, 17.

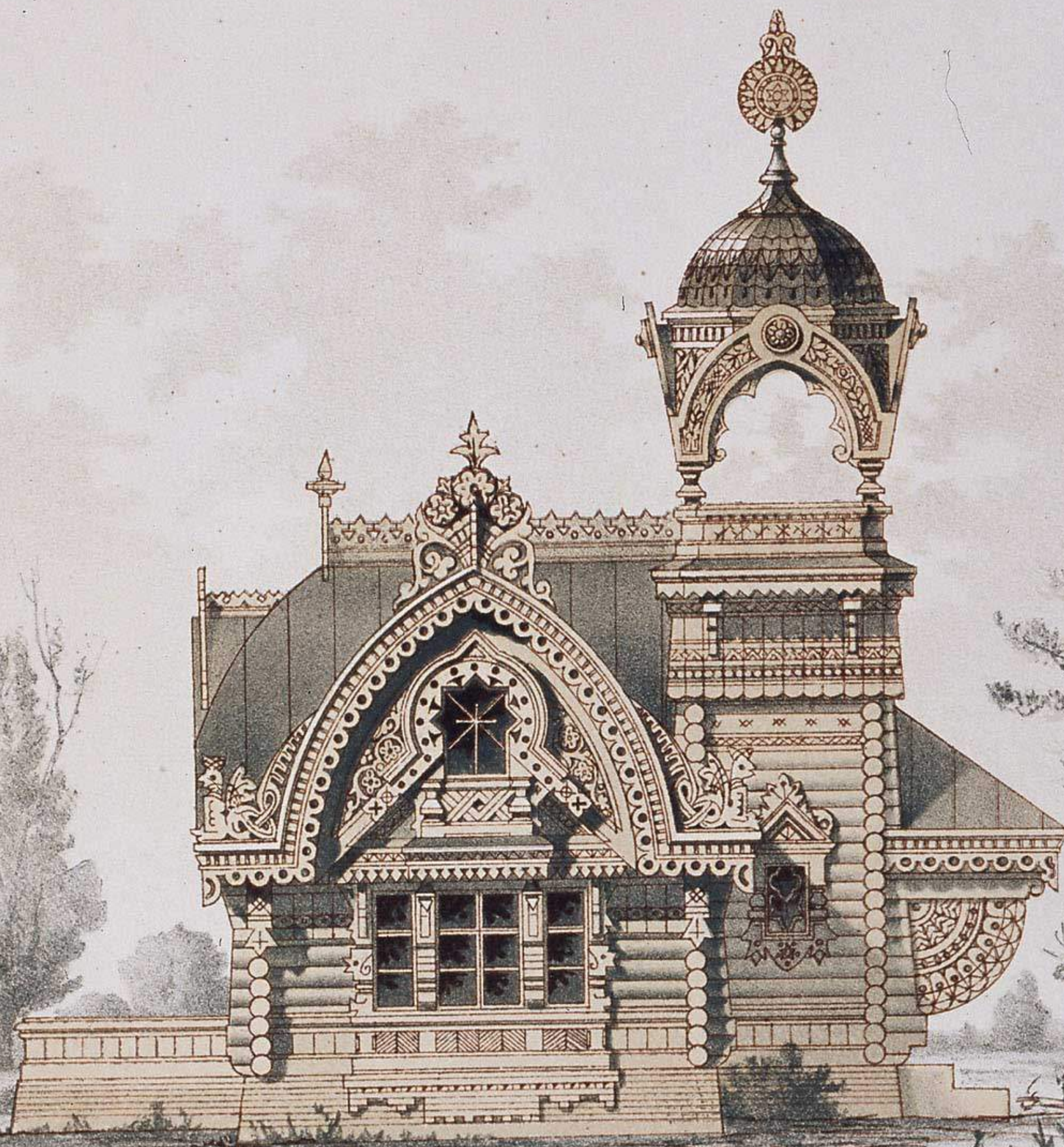

ДЕТАЛЬНЫЕ РИСУНКИ. DÉTAILS.



Арх. Кудрявцевъ



ДЕТАЛЬНЫЕ РИСУНКИ. DÉTAILS.

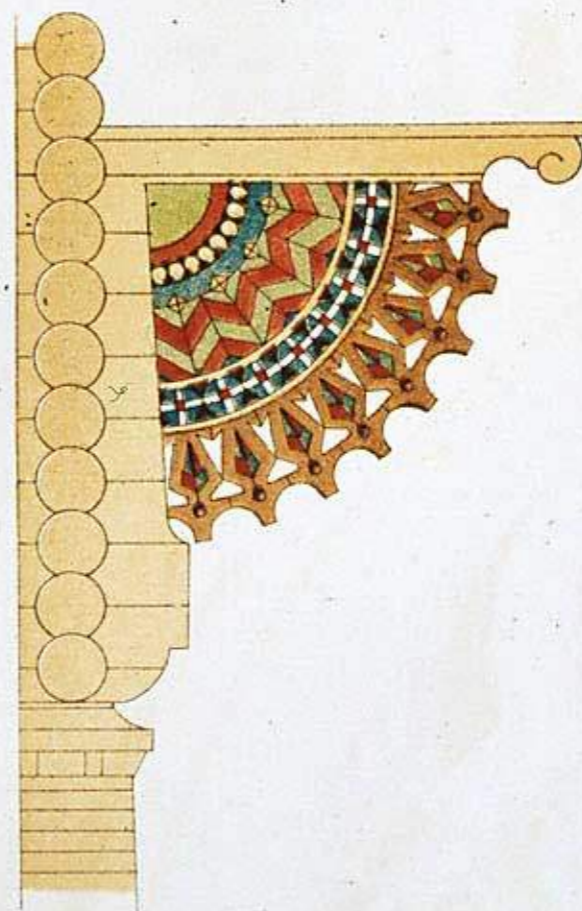

Арх. Казьминъ.



ТУАЛЕТЬ.

Арх. Вассерм.

TOILETTE.

Arch. Wasserm.



ТУАЛЕТЪ.

Арх. Валбергъ

TOILETTE.

ARCH. VALBERG.



УМЫВАЛЬНИКЪ.

Ерх. Валеревъ.

LAVE-MAIN.

ARCH. VALERIEV



УМЫВАЛЬНИКЪ.

Арх. Валбергъ.

LAVE-MAIN.

ARCH. VALBERG.

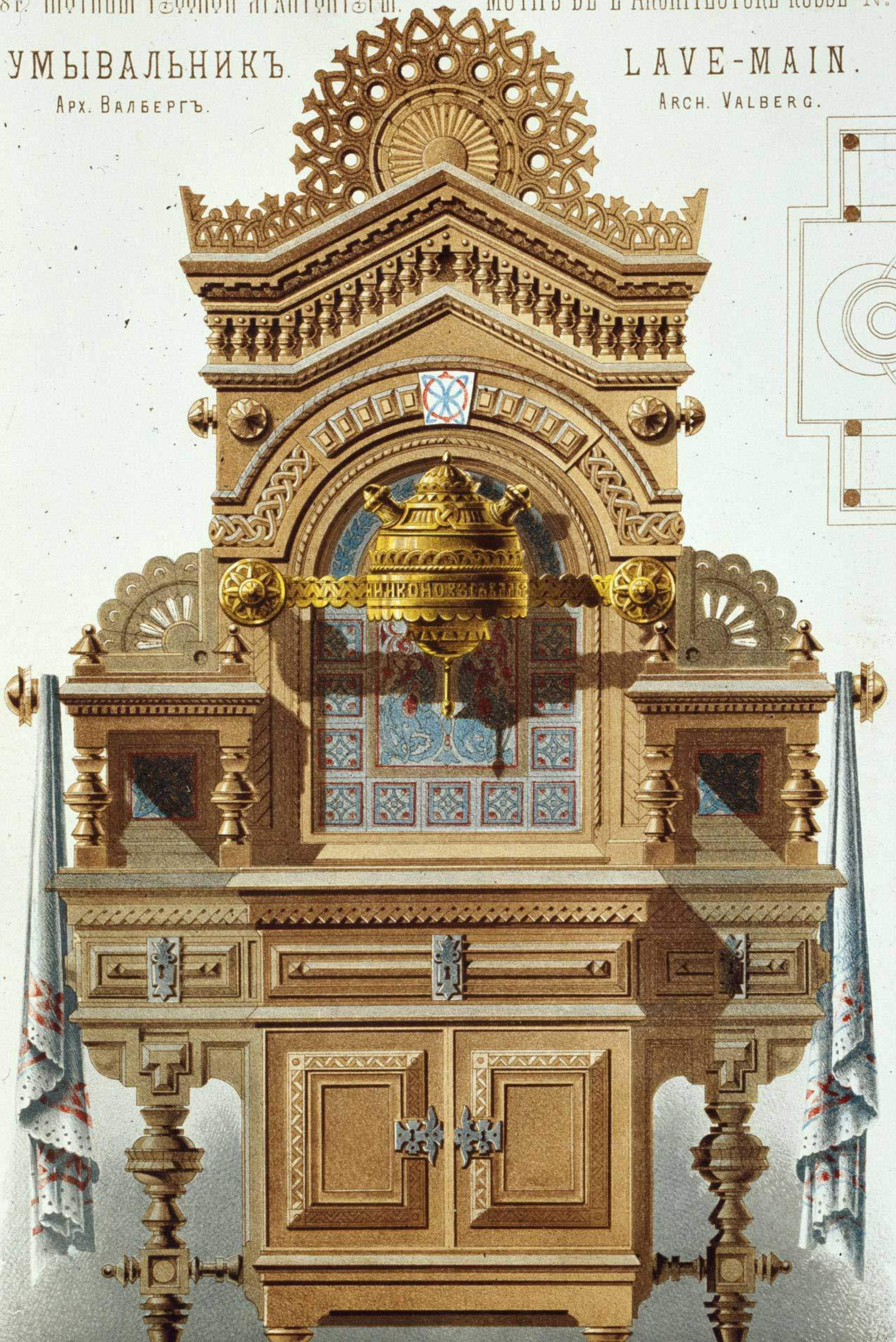

1878 г.

МОТИВЫ РУССКОЙ АРХИТЕКТУРЫ

ВНУТРЕННЕЕ УСТРОЙСТВО СТОЛОВОЙ

ДЛЯ ЗАГОСТИЛОКЪ

MOTIFS D'ARCHITECTURE RUSSE

N° 20. 28

ORNEMENT INTERIEUR D'UNE SALLE A MANGER

ARCH. BOGDANOFF

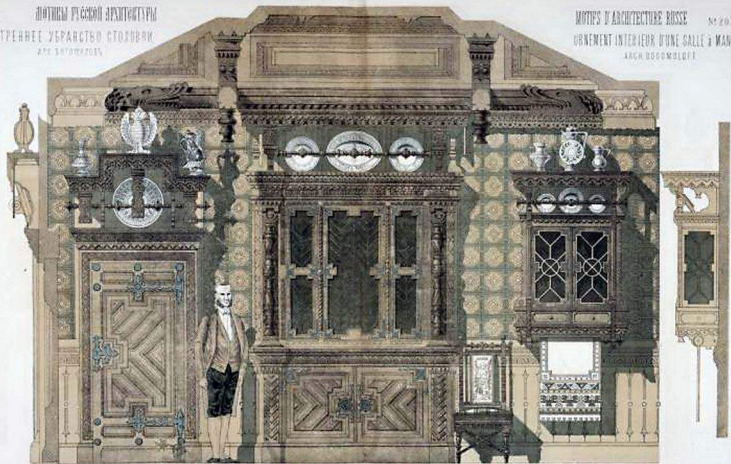

1878г. МОТИВЫ РУССКОЙ АРХИТЕКТУРЫ.

ВНУТРЕННЕЕ УБРАНСТВО СТОЛОВОЙ.
АРХ. БОГОМОЛОВЪ.

MOTIFS DE L'ARCHITECTURE RUSSE N°20,21.
ORNEMENT INTERIEUR D'UNE SALLE à MANGER.
ARCH. BOGOMOLOFF.



1878 г.

ТИПЫ РУССКОЙ АРХИТЕКТУРЫ

ЗАГОРАДНЫЙ ДОМЪ
Планы дѣловой постройки №№ 24 25 26 27
Арх. Козьминъ.

MODÈS D'ARCHITECTURE RUSSE

MAISON DE CAMPAGNE.
Plans et détails voir pl. N° 24 25 26 27.
Arch. KOSTMIN

№ 22 * 23.

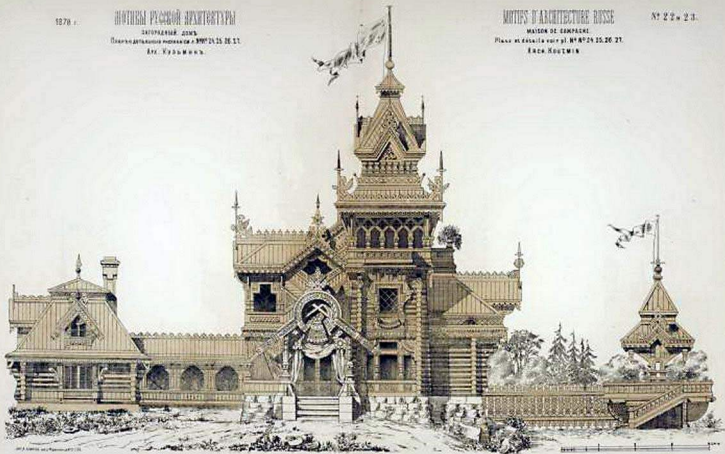

1878 г.

МОТИВЫ РУССКОЙ АРХИТЕКТУРЫ.

ЗАГОРОДНЫЙ ДОМЪ.

Планъ и детальныя рисунки см. л. №№ 24. 25. 26. 27.

Арх. Кузьминъ.

MOTIFS DE L'ARCHITECTURE RUSSE

№22 и 23.

MAISON DE CAMPAGNE

Plans et détails voir pl. №№ 24. 25. 26. 27.

ARCH. KOUZMIN.

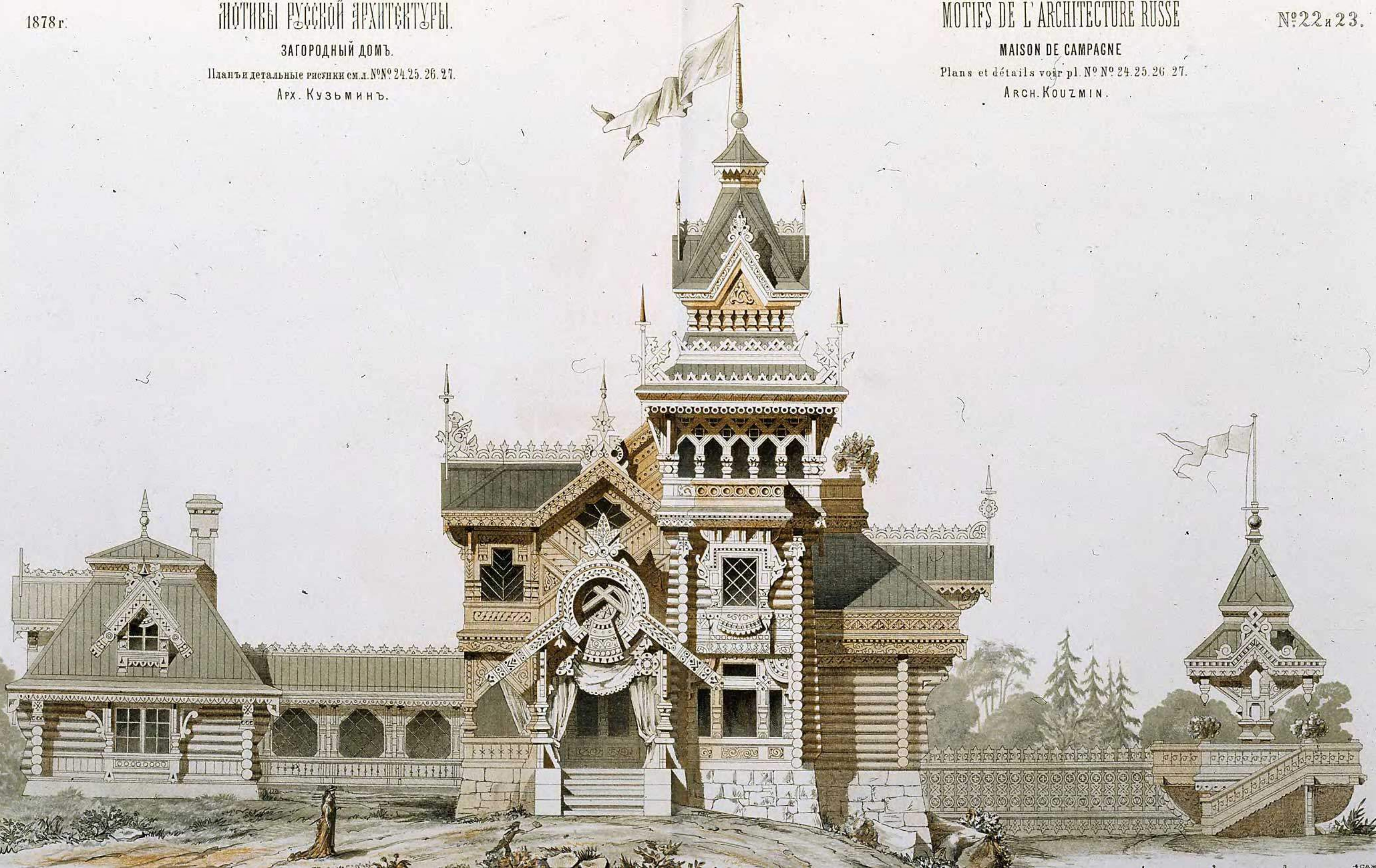

ЗАГОРОДНЫЙ ДОМЪ.
ДЕТАЛЬНЫЕ РИСУНКИ
Фасада см. л. №№ 22, 23

MAISON DE CAMPAGNE
DETAILS
Façade voir pl. №№ 22, 23

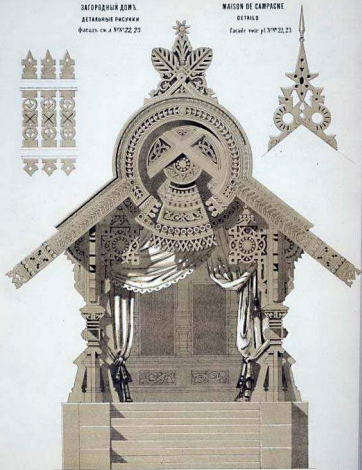

ЗАГОРОДНЫЙ ДОМЪ.
ДЕТАЛЬНЫЕ РИСУНКИ.
Фасадъ см. л. №№ 22 и 23.

MAISON DE CAMPAGNE
DÉTAILS.
Façade voir pl. №№ 22, 23.

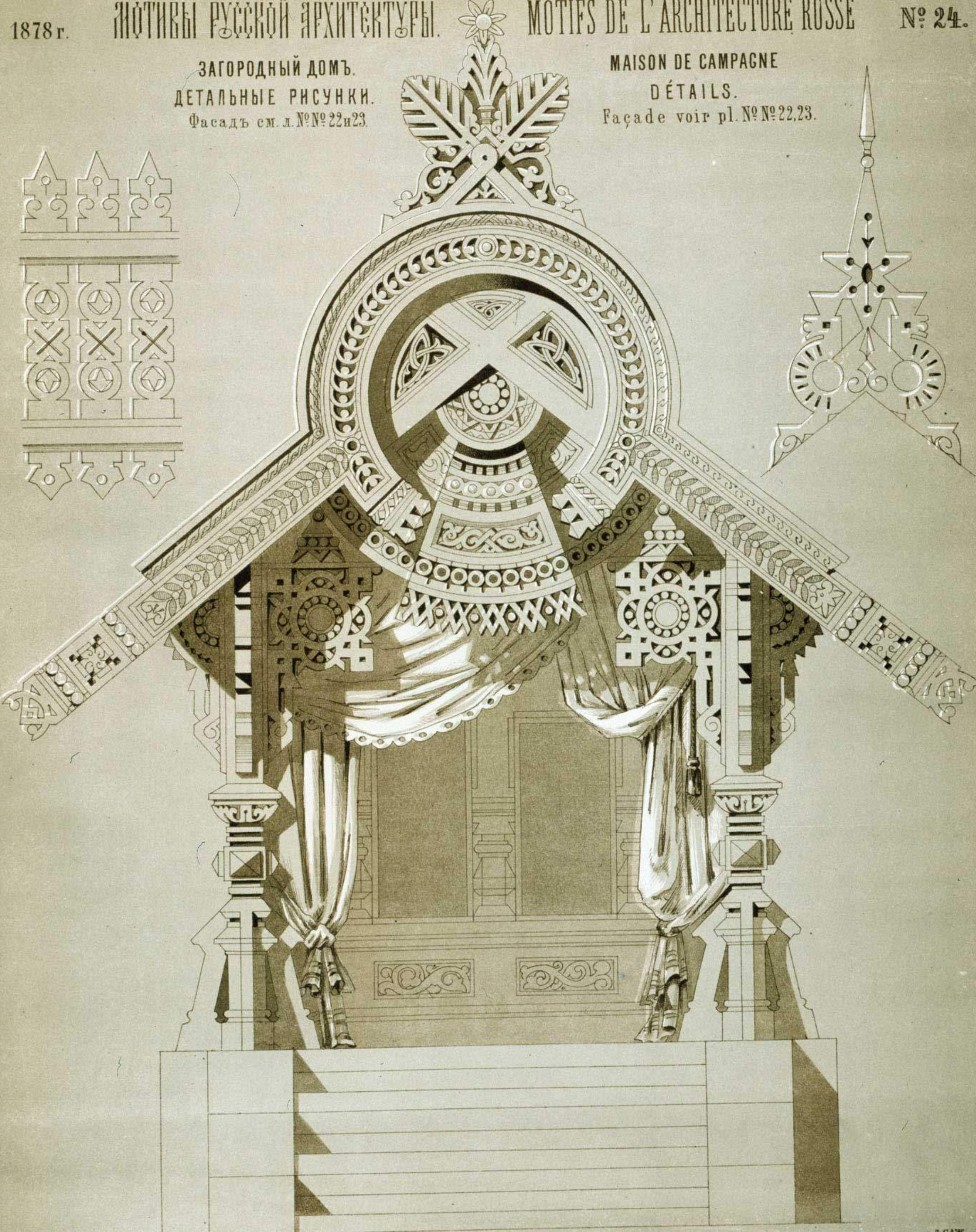
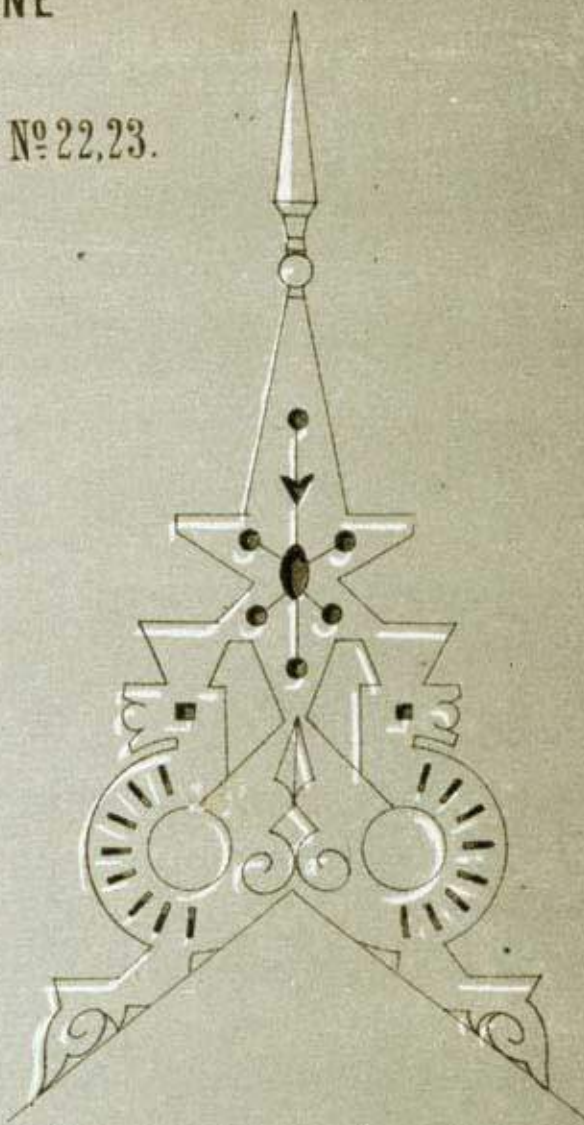
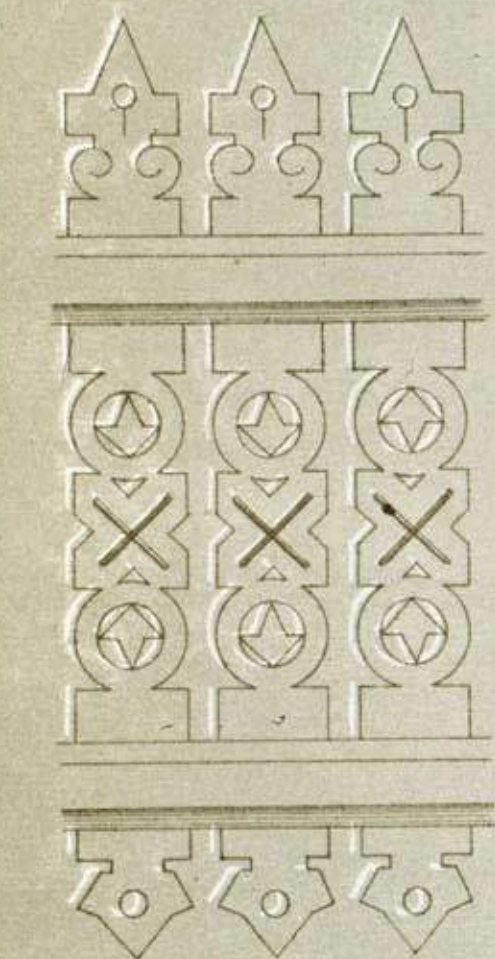

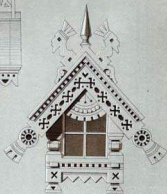
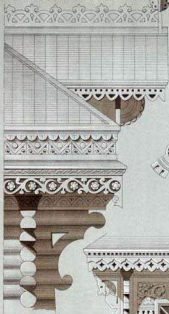

PROJET DE MAISON A PARIS
PAR M. L. BOULE
D'APRES UN PROJET DE M. BOULE

PROJET DE MAISON A PARIS
PAR M. L. BOULE
D'APRES UN PROJET DE M. BOULE

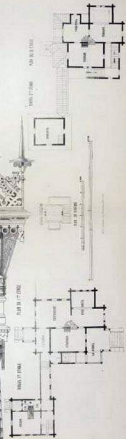
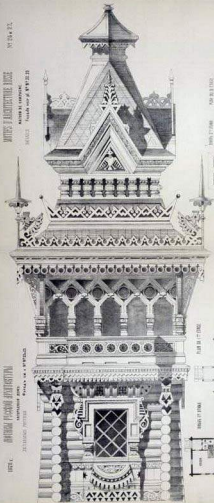

ГЛАВНЫЙ ФАСАДЪ
РУССКАГО ОТДѢЛА ВСЕМИРНОЙ ВЫСТАВКИ
ВЪ ПАРИЖѢ 1878
АРХ. РОПЕТЪ

FACADE PRINCIPALE
SECTION RUSSE DE L'EXPOSITION UNIVERSELLE
A PARIS 1878
ARCH. ROPEY

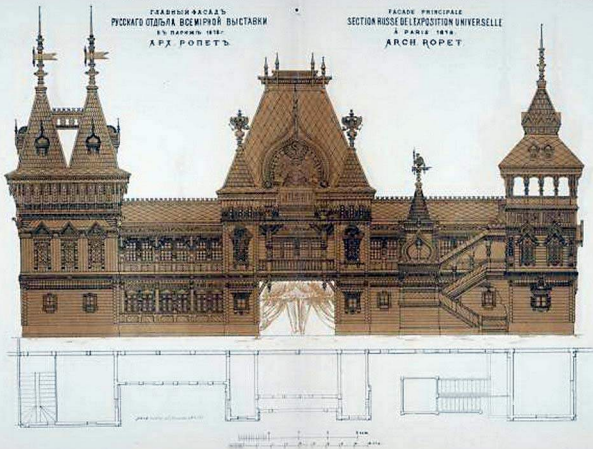

1878г.

МОТИВЫ РУССКОЙ АРХИТЕКТУРЫ.

ГЛАВНЫЙ ФАСАДЪ.
РУССКАГО ОТДѢЛА ВСЕМИРНОЙ ВЫСТАВКИ
ВЪ ПАРИЖѢ 1878г.
АРХ. РОПЕТЪ.

MOTIFS DE L'ARCHITECTURE RUSSE

FAÇADE PRINCIPALE
SECTION RUSSE DE L'EXPOSITION UNIVERSELLE.
À PARIS 1878.
ARCH. ROPET.

Nº 28.

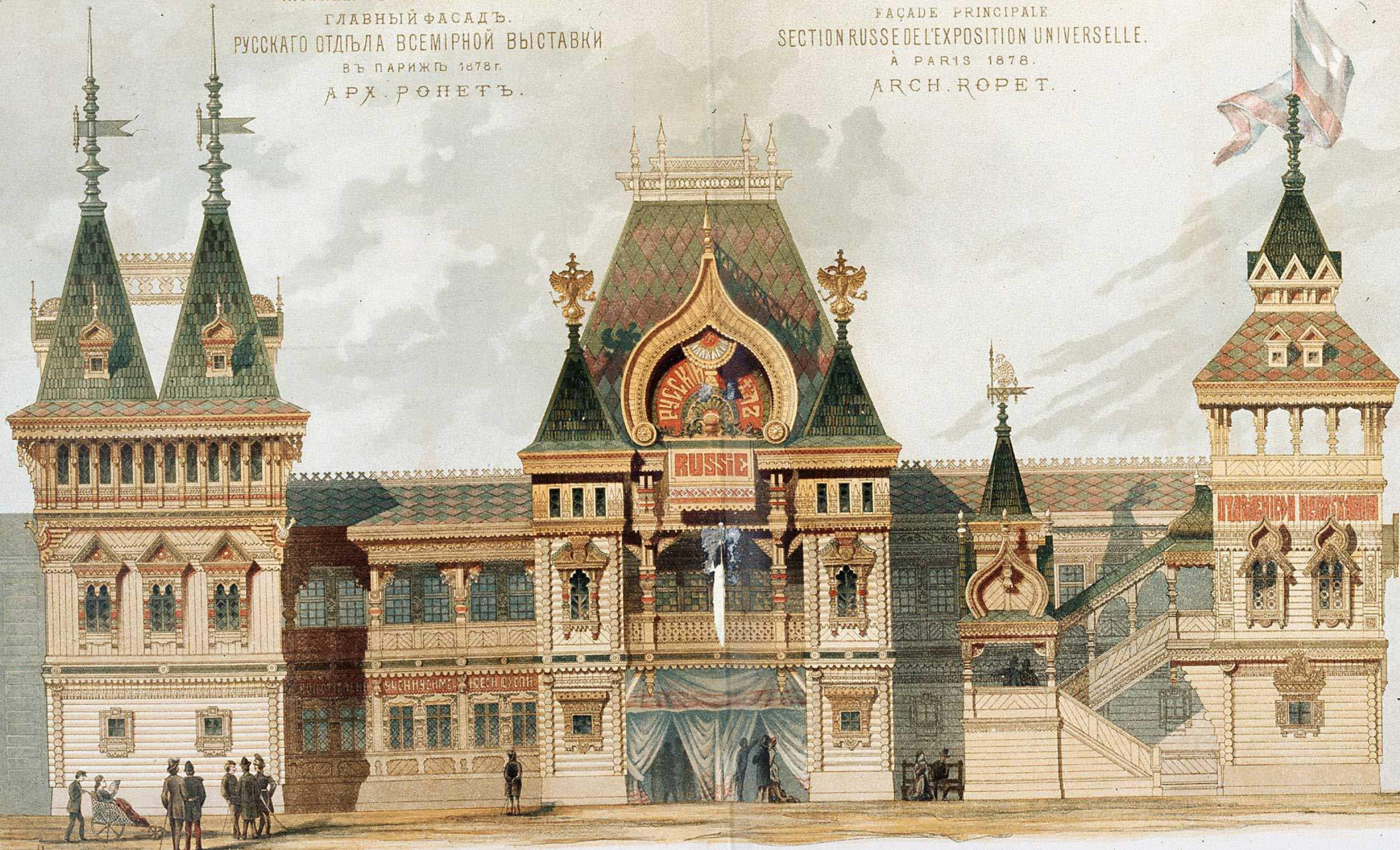

KIOTA

SP. 1704-MONUMENTE

Colonne F. Goussard

ARMOIRE À IMAGES

PAR M. PROF. MONIGRETTI

Peinture de M. Saveloff



БАНЯ

ПРИДАЧЬ С МАМОНТОВА БАНЬ НА МОСКВЫ

АРХ: РОПЕТЪ.

Детальныя разуборки см. в №№ 13, 34, 35, 36, 37, 38

BAIN

À LA CAMPAGNE DE S. MAMONTOFF PRÈS DE MOSCOU

PR: ARCH: ROPET.

Plan et détails voir al. №№ 13, 34, 35, 36, 37, 38



БАНЯ

ПРИДАЧЬ С. МАМОНТОВА БЛИЗЬ МОСКВЫ

ПР: АРХ: РОПЕТЪ.

Детальные рисунки и планъ см. л. №№33, 34, 35, 36, 37, 38.

В А И Н

À LA CAMPAGNE DE S. MAMONTOFF PRÈS DE MOSCOU

PR: ARCH: ROPET.

Plan et détails voir pl. №№33, 34, 35, 36, 37, 38.



БАНЯ

ПРИДАЧЬ С ЖАМОНТОВА ВЕНЗЪ КОСНОВЪ

ПР. АРХ. РОПЕТЪ.

Детальное устройство см. д. №№ 32, 34, 35, 36, 37, 38.

ВХОДОМЪ ФАСАДЪ.

BAIN

À LA CAMPAGNE DE S. JAMONTOFF PRÈS DE MOSCOU

PR. ARCH. ROPET.

Plan et détails voir le №№ 32, 34, 35, 36, 37, 38.

FAÇADE DE CÔTÉ.



БАНЯ

ПРИДАЧЬ С. МАМОНТОВА БЛИЗЬ МОСКВЫ

ПР: АРХ: РОПЕТЪ.

Детальные рисунки и планъ см. л. №№ 32, 34, 35, 36, 37, 38.

БОКОВОЙ ФАСАДЪ.

BAIN

À LA CAMPAGNE DE S. MAMONTOFF PRÈS DE MOSCOU

PR: ARCH: ROPET.

Plan et détails voir pl. №№ 32, 34, 35, 36, 37, 38.

FAÇADE DE CÔTÉ.



СТРОИТЕЛЬСТВО

БАНЯ

ПРОЕКТА СЪСТАВИЛИ ГРАЖД. ИНЖ. АН. А. ПОПОВЪ

СП. АРХ. ПОПОВЪ

ВЪЗВЕДЕНА ВЪ 1873 Г. ВЪ С. ПЕТ.

СТРОИТЕЛЬСТВО

БАИЯ

ПРОЕКТА СЪСТАВИЛИ ГРАЖД. ИНЖ. АН. А. ПОПОВЪ

СП. АРХ. ПОПОВЪ

ВЪЗВЕДЕНА ВЪ 1873 Г. ВЪ С. ПЕТ.



ДЛЯ ПУШКИНА
БАНЯ
 СПАСИТЕЛЯ С КОМПОНОВОМЪ КАРНИЗНЫМЪ
 СП. АРХ. ПУШК. 7.
 ПЛАНЪ И Э. 1877 № 1 а 10.

СПИСОКЪ
БАИ
 СЪ ПУШКИНЫМЪ СЪ КОМПОНОВОМЪ КАРНИЗНЫМЪ
 СП. АРХ. ПУШК. 7.
 ПЛАНЪ И Э. 1877 № 1 а 10.



ДЕТАЛЬНЫЕ РИСУНКИ

БАНЯ

ПРИДАЧЬ С. МАМОНТОВА БЛИЗЬ МОСКВЫ

ПР. АРХ. РОПЕТЪ.

фасады см. л. №№ 32 и 33.

DÉTAILS

BAÏN

À LA CAMPAGNE DE S. MAMONTOFF PRÈS DE MOSCOU

PR. ARCH. ROPET.

Facade voir pl. №№ 32 et 33.

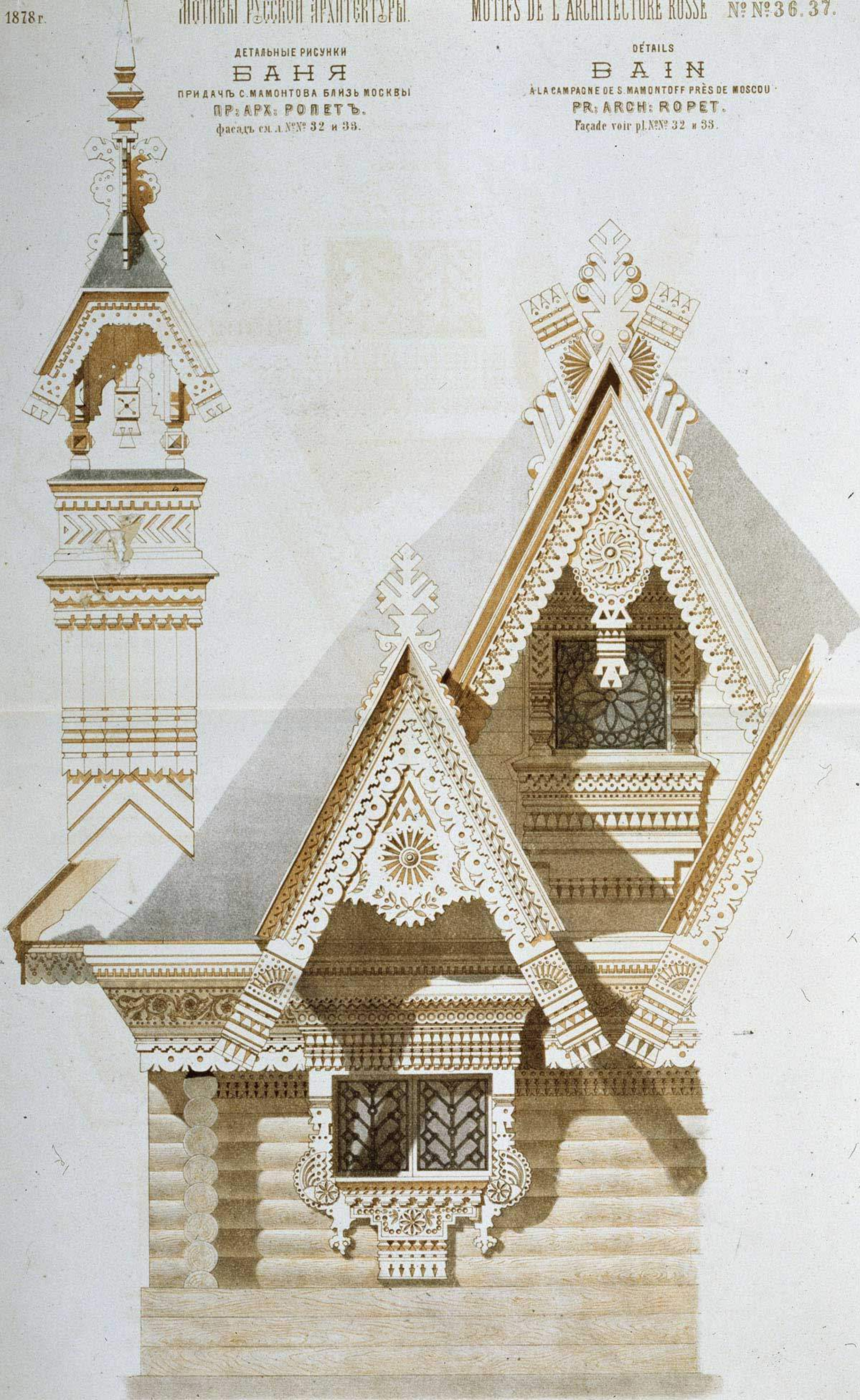

БАНЯ

ПРИДАЧА С. МАРИНТОВА БАНЯ ВЪ МОСКВѢ.
АРХ. РОПЕТЪ.

РАЗРѢЗЪ
СЪ СТОЛѢ

ПО СЕЧЕНІЮ ВВ



BAIN

À LA CARPENTE DE S. MARINOFF PRÈS DE MOSCOU
PR. ARCH. ROPET.

ПО СЕЧЕНІЮ ВГ

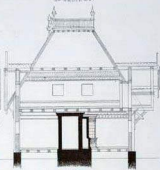

ПЛАНЫ
ПЛАН

ВЕРХНЯГО ЭТАЖА

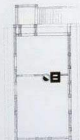

НИЖНЯГО ЭТАЖА

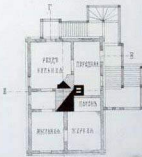

1878г.

КАТОКЪ И ЛЕДЯНЫЯ ГОРЫ

ш. д. 57° 41. 52. — АРХ. КРИВОУЧЕ.

GLISSEOIRE ET MONTAGNES DE GLACE

ш. д. 57° 41. 52. — АРХ. КРИВОУЧЕ.

№ 139, 40.



Копия с оригинала в Эрмитажном музее

ИЗДАНИЕ ПЕРВОЕ

КОПИЯ С ПЕРВОГО ИЗДАНИЯ

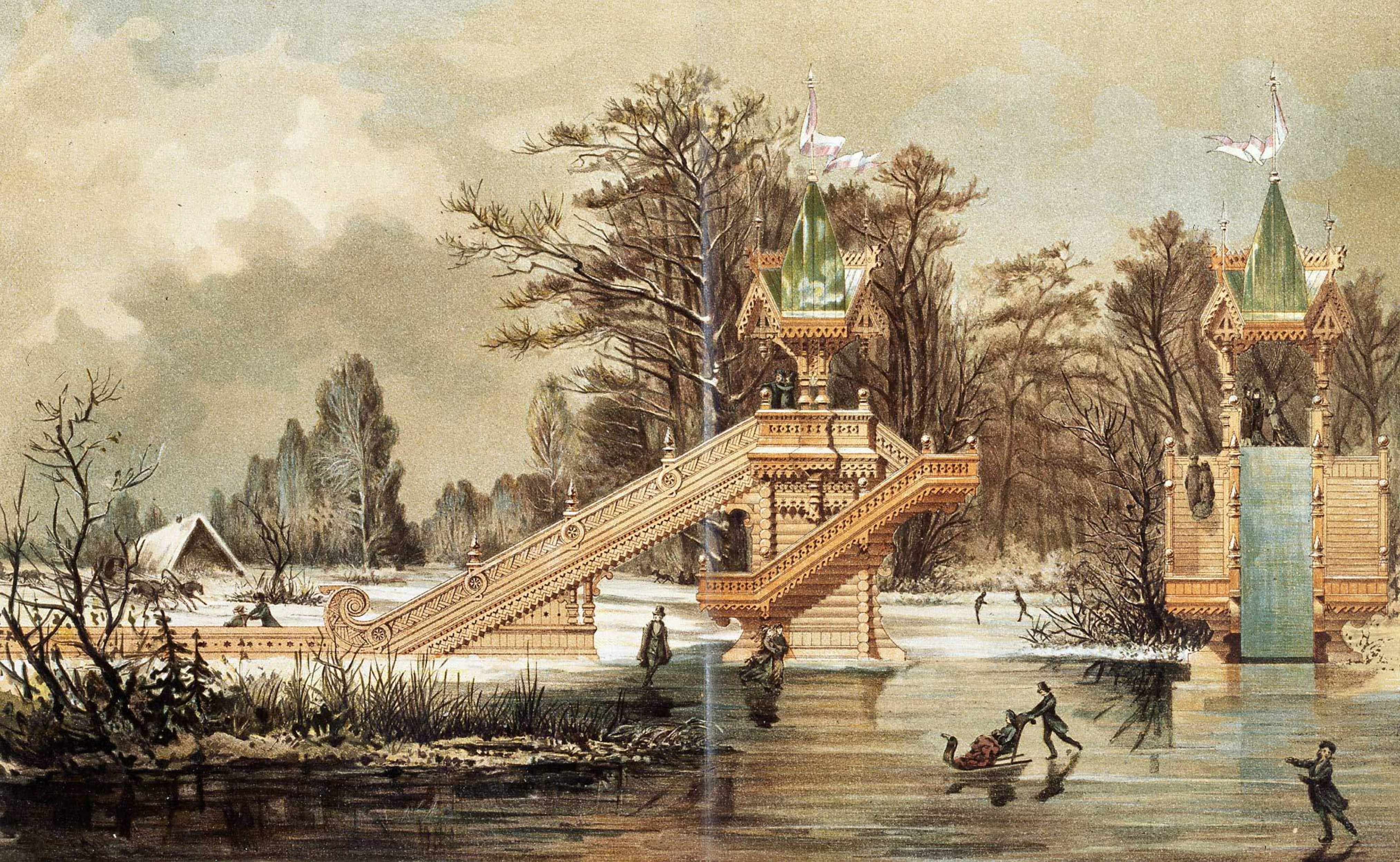

1878г.

МОТИВЫ РУССКОЙ АРХИТЕКТУРЫ.
КАТОКЪ И ЛЕДЯНЫЯ ГОРЫ
СМ. Д. №№ 39, 40, 42
АРХ. КУЗЬМИНЪ.

MOTIFS DE L'ARCHITECTURE RUSSE
GLISSOIRE ET MONTAGNES DE GLACE
voir pl. №№ 39, 40, 42.
ARCH. KOUZMIN.

№ 41.



КАТОКЪ И ЛЕДЯНЫЯ ГОРЫ

см. л. №№ 39, 40, 42.

АРХ. КУЗЬМИНЪ.

GLISSOIRE ET MONTAGNES DE GLACE

voir pl. №№ 39, 40, 42.

ARCH: KOUZMIN.



КАТОКЪ И ЛЕДЯНЫЯ ГОРЫ

сл. л. № 8930, 90, 91.

АРХ. КУЗЬМИНЪ.

GLISSOIRE ET MONTAGNES DE GLACE

voir pl. № 8930, 90, 91.

ARCH. KOUSMIN.



КРЫША



Гора.

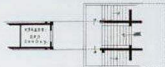

НЛОДЪ.



№. Пещ. и турки въ Сибиріи

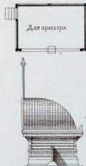
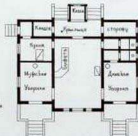

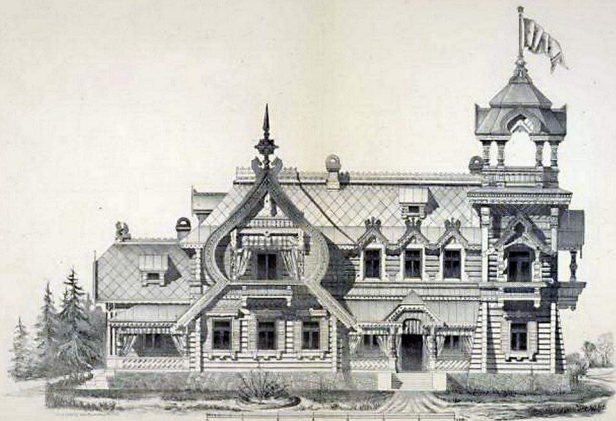

ЗАГОРОДНЫЙ ДОМЪ.
Планъ см. л. №№ 45. 46. 47.

MAISON DE CAMPAGNE
Plan voir pl. №№ 45. 46. 47.

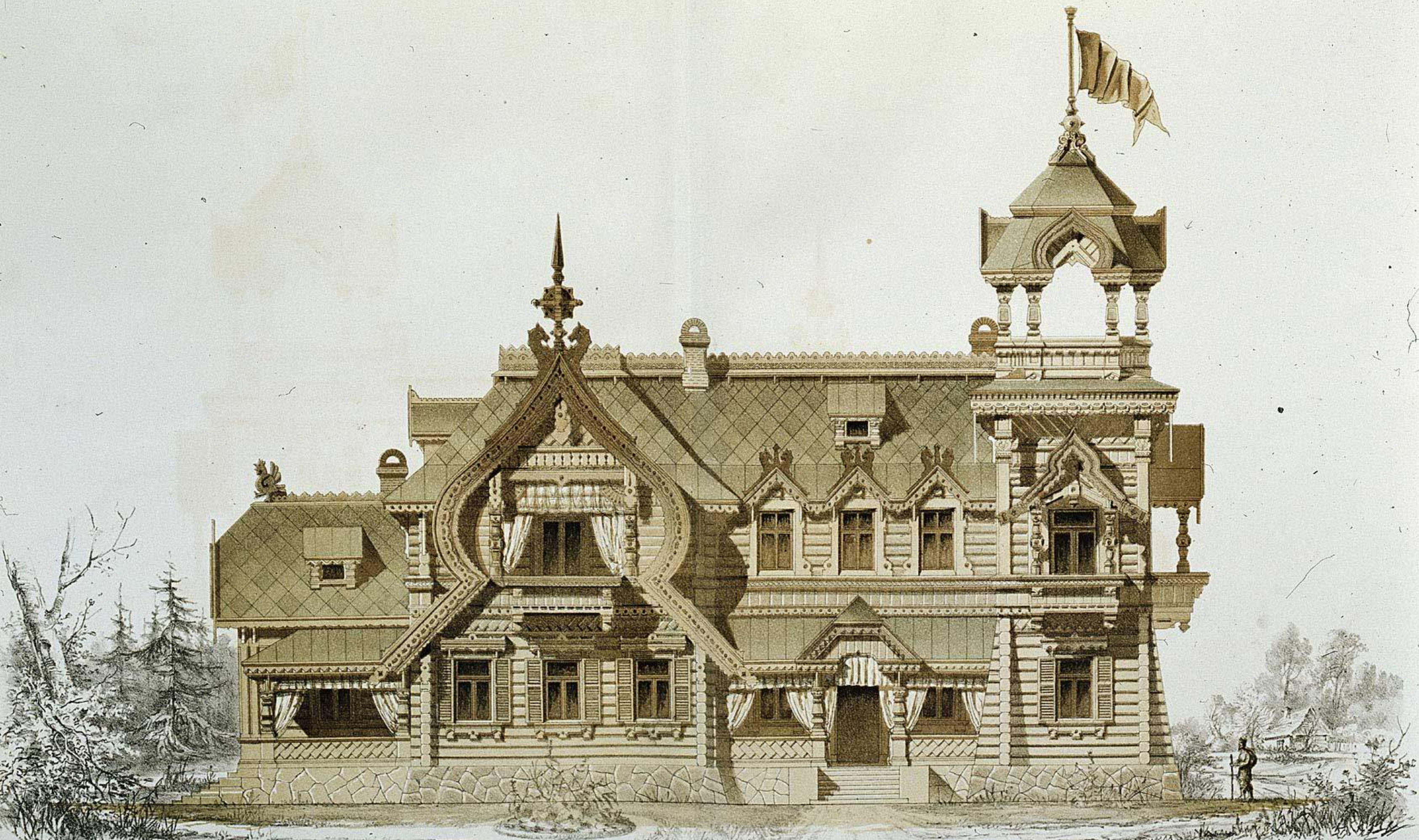

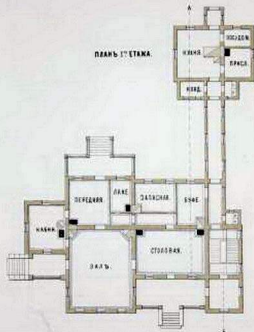

АРХ. Н. ЛУТЕНЪ.

0 1 2 3 4 5 6 7 8 9 10 САНТ.

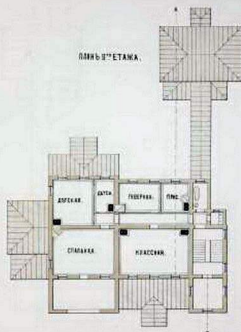

1878 г.

МОТИВЫ РУССКОЙ АРХИТЕКТУРЫ.

MOTIFS DE L'ARCHITECTURE RUSSE

№ 47.

ЗАГОРОДНЫЙ ДОМЪ.
фасадъ см. л. № 43. 44.

MAISON DE CAMPAGNE
Façade voir p. № 43. 44.

РАЗРѢЗЪ ПО ЛИНИИ АБ.

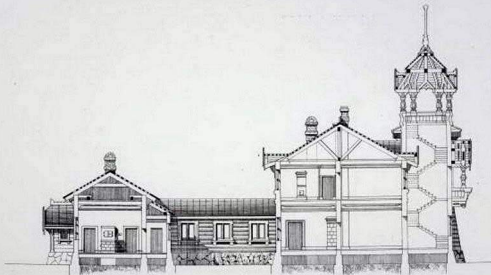

АРХ. К. ДЫГИНЪ.



Выполн. и литованъ В. ДРОЗДОВЪ въ С. Петербургѣ.

СТУЛЬЯ.



CHAISES.



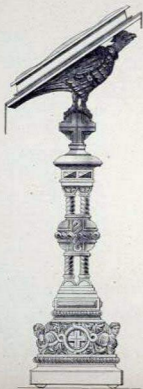

Соборъ. С.В. Дѣл. Поцр. Худож.



Съ зодкал АРХ. РОДЕТА

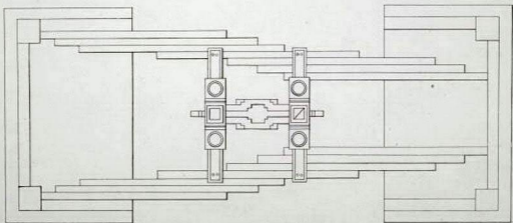
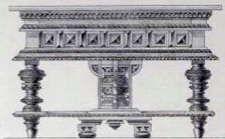

ДЕТАЛЬНЫЙ РИСУНОКЪ

ПЛАНА И ЧАСТИ СТРОИТЕЛЬСТВА
РУССКАГО ОТДѢЛА ВСЕМИРНОЙ ВЫСТАВКИ
ВЪ ПАРИЖѢ 1878 Г.
ИЗДАНІЕ ПЕРВОЕ. 1878 Г.

DETAILS

DES PARTIES PRINCIPALES DE L'EXPOSITION
RUSSE A PARIS 1878.
PREMIERE EDITION.

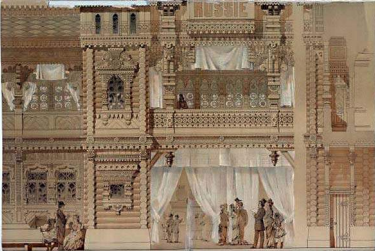
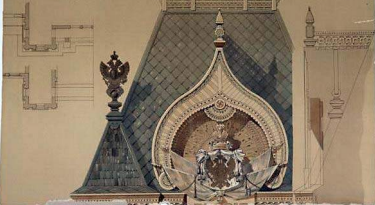

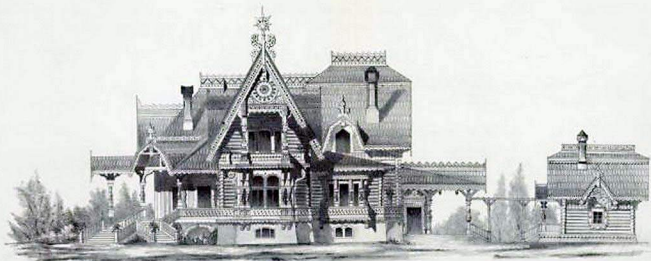

АРХ. РАВАНОВЪ.

АРХ. РАВАНОВЪ.